



ZEICHENHEFT

Wimmer Richard
2. Kl.



ges. gesch.



Z 20

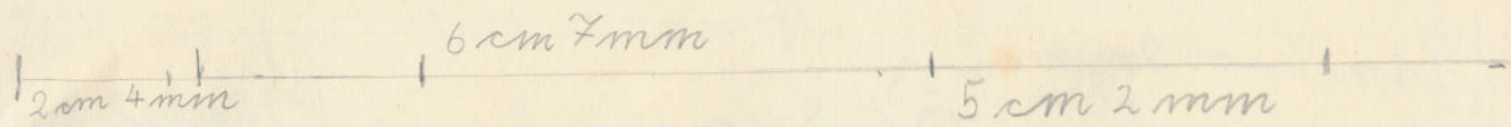

Gerade L



krumme L

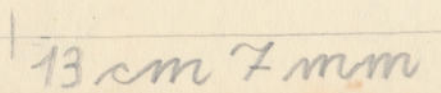
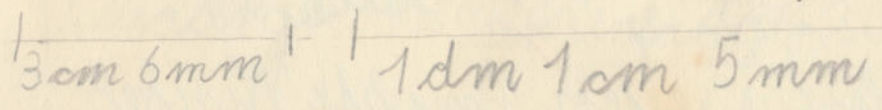
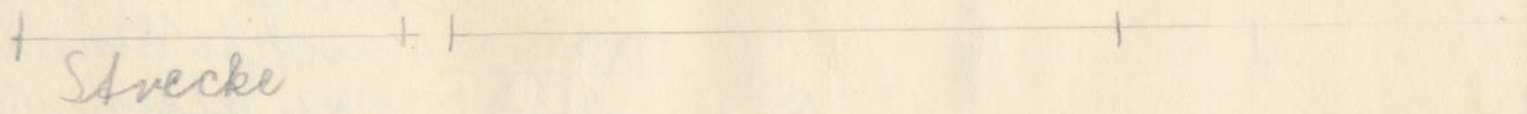

WESTEN ←
Ursprung

→ Züning

SÜDEN

Hg *

Tr *

C Tr

Am

KLo

Mü Bengl

O Elsarn

NORDEN

Sp Bach

Mündung

Sp

DONAU →



PÖLITISCHER BEZ. KREMS

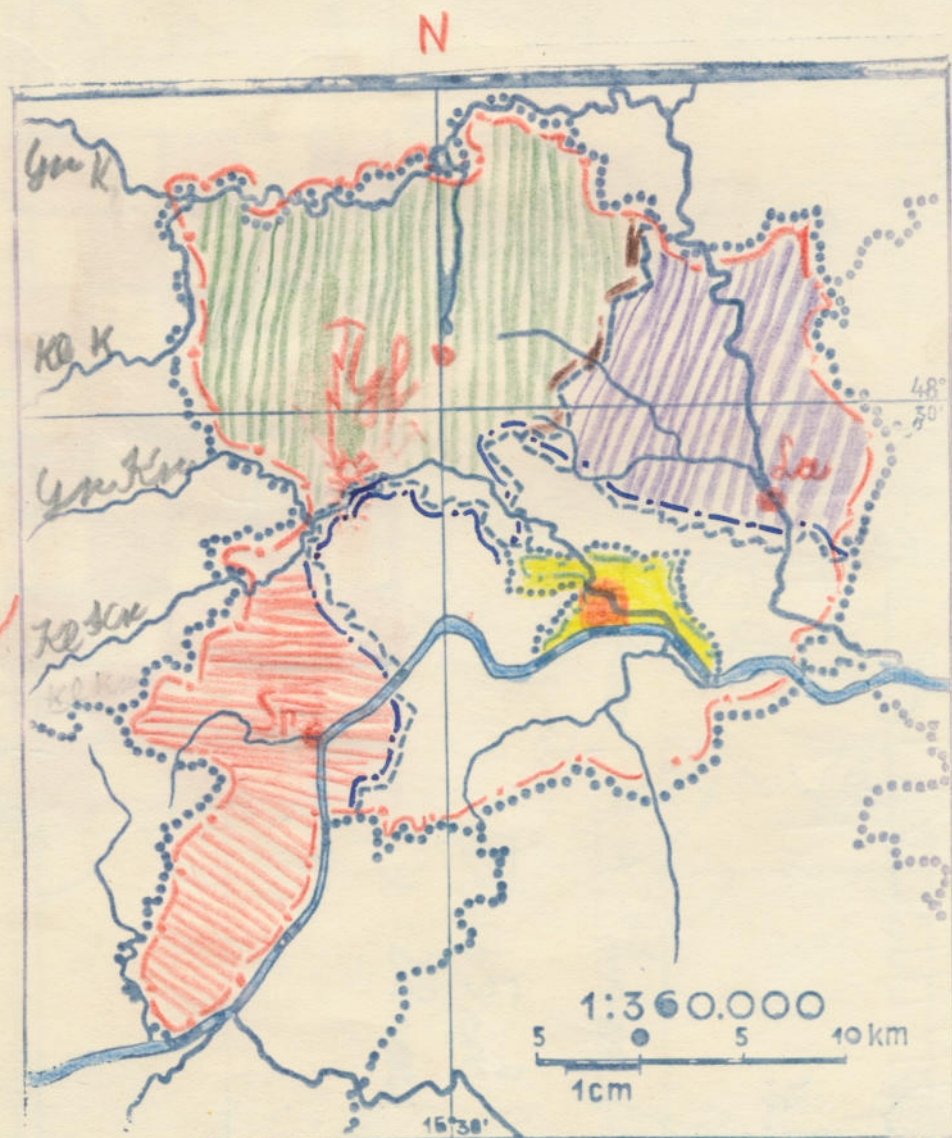

Osterr. Lehrmittelanstalt, Wien, I.

1cm = 3km 600m S.

BEZIRK KREMS a. d. D.

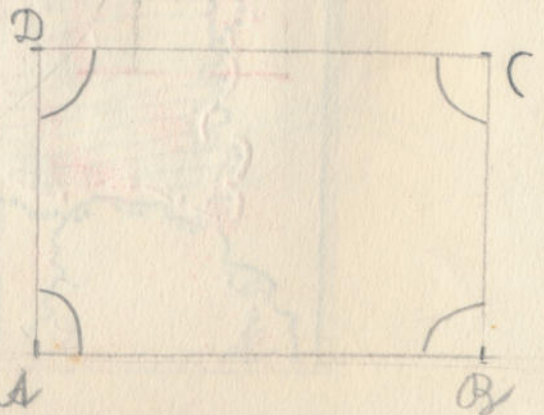
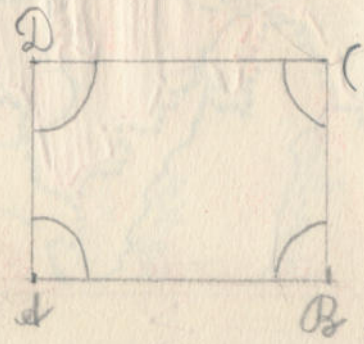
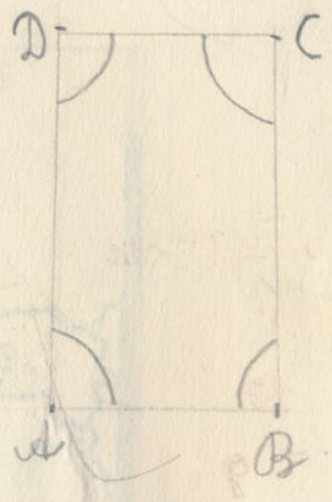
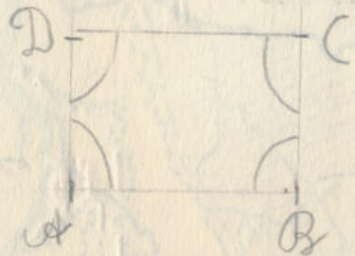
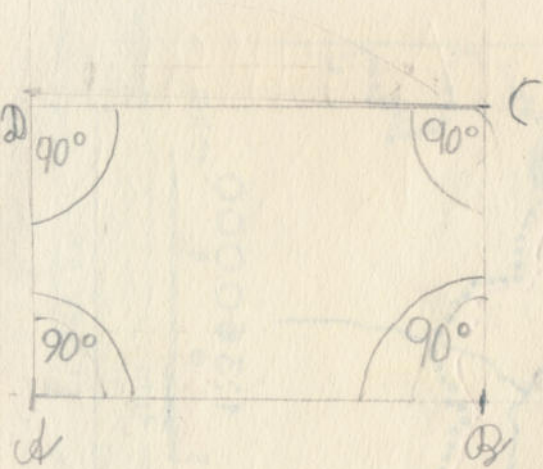

BOTTLISCHER BEV. KREWS
 2MEXX. 3EB. 94H21T1099

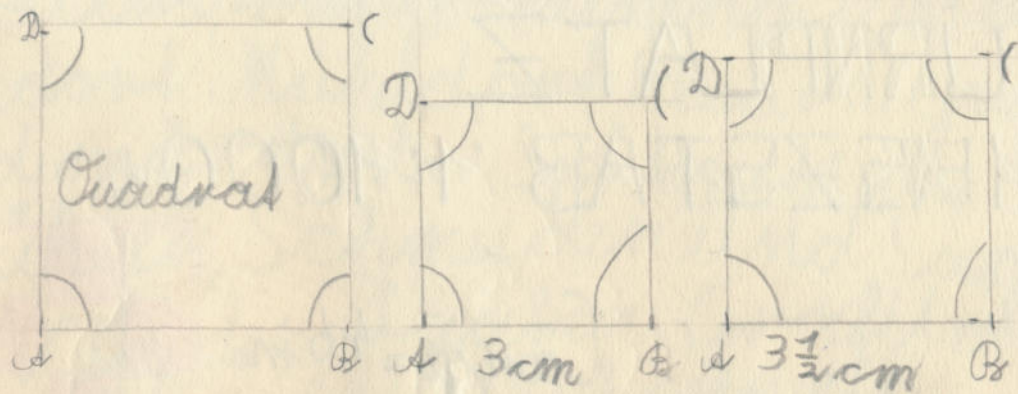
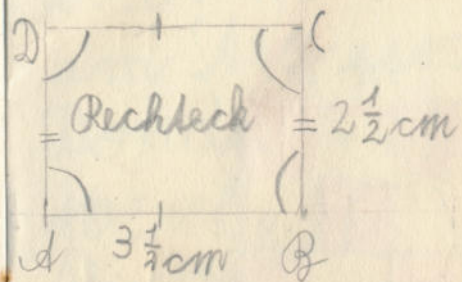

Der Umfang
ist 12 cm

$$Fl = 45 \text{ cm}^2$$

$$U = 28 \text{ cm}$$

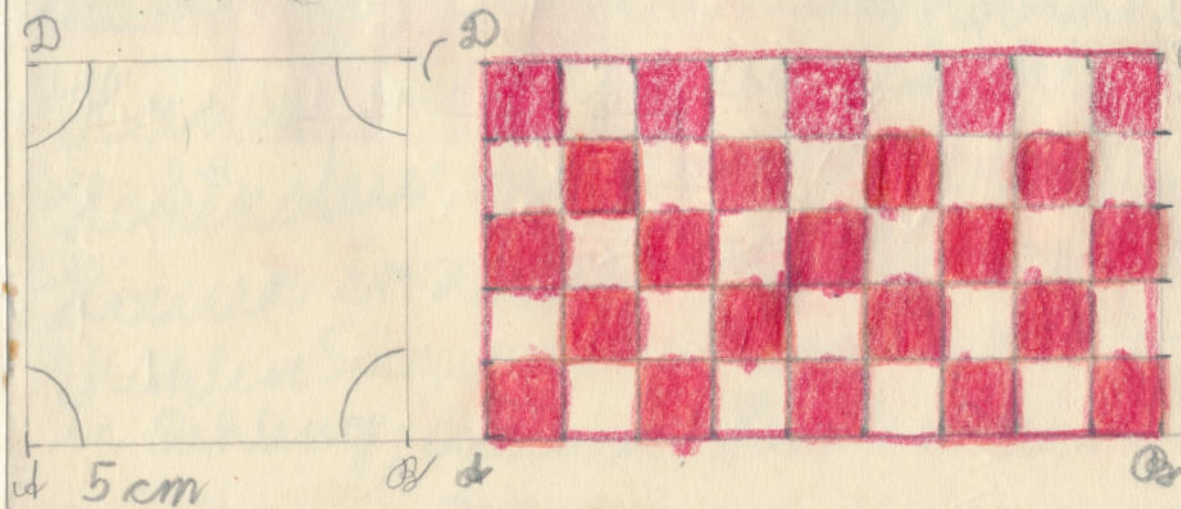

TURNPLATZ

MASSSTAB 1:1000



Länge = 46 m
Breite = 29 m

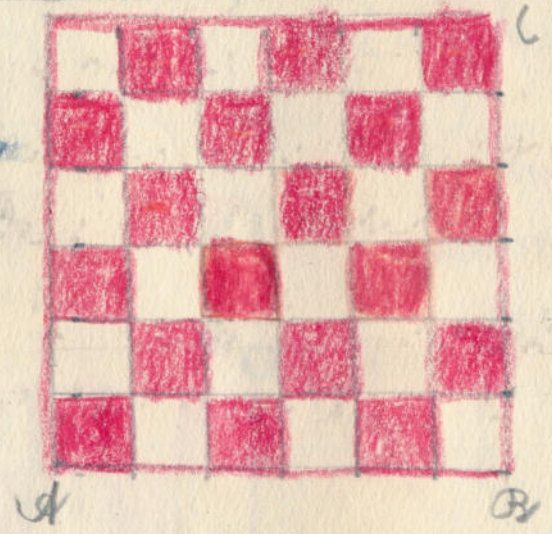

Spitzenbach - Ursprung - Feining fließt
durch Trandorf Mühlendorf Elsbarn Gut-
am See und mündet bei Spitz in die
Donau - Mühlen, Schmieden und Säge-
werke, E W in den Laaben. Gneiswerk,
Burg Ranna, Sägewerk Schneeweis.

Die Krems (2 Quellflüsse) Zwickel Stauser
Hartenstein Gudenushöhle, E W bei
Hohenstein mündung bei Krems,
Kraus erzeugung (Penn - Meising)
Mühlen Sägewerke Eisenwerke Schuhfabrik
in Behering; Ruinen: Hartenstein, Hohenstein,

Senftenberg, Rehberg, Kirche in Imbach

Der Hainp. 2 Quellflüsse - fließt von
Westen nach Osten - großes Knie bei Rosen-
burg - mündet bei Krafenmönsh. in die
Donau. 3 Staustufen bei Eisenstein,
Krumau, Wegscheid E Werke; viele
Windmühlen, Ruinen und Schlösser.

